RZUT PARTERU

SKALA 1:50

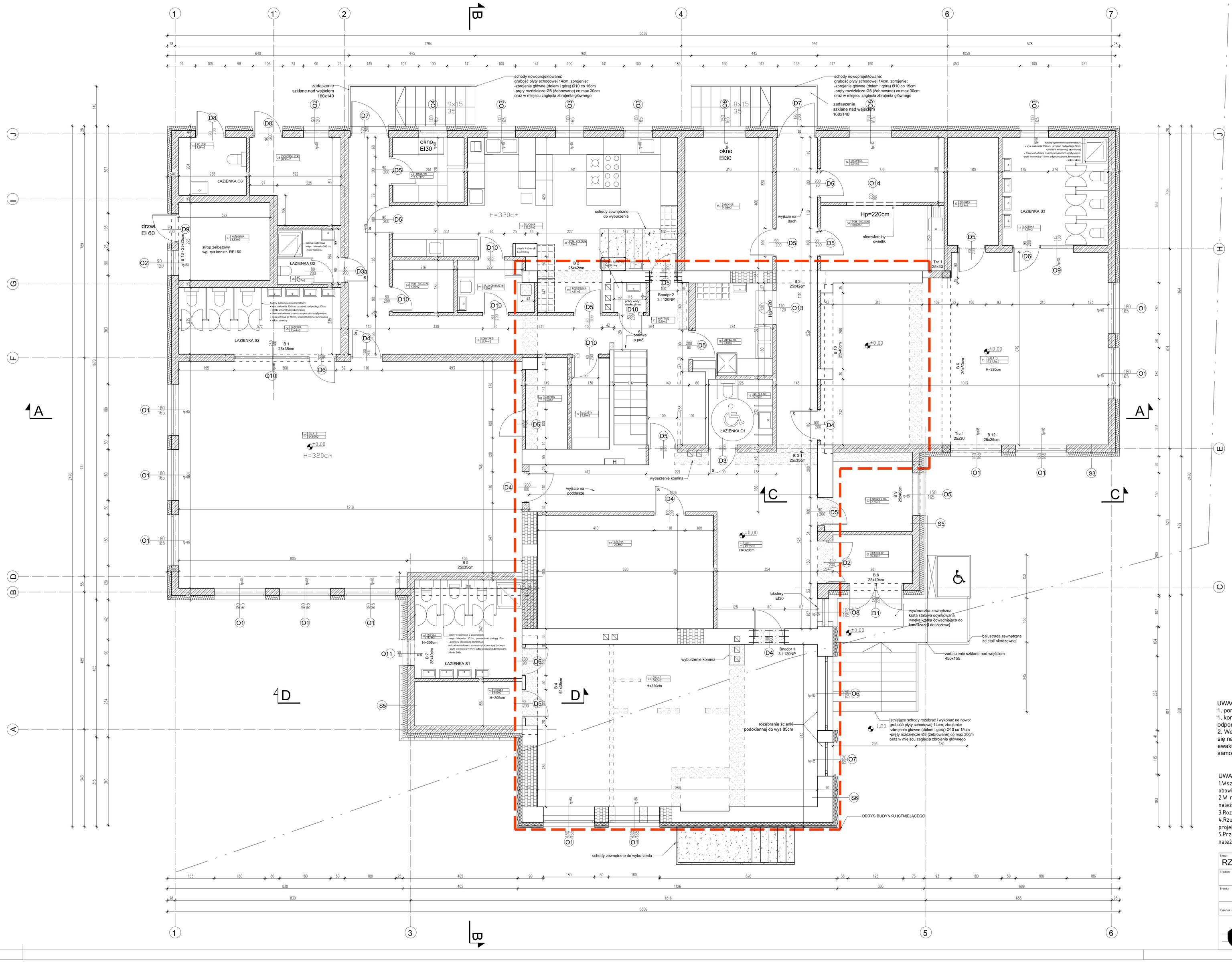

ZESTAWIENIE POWIERZCHNI [m²]		
01	WIATROŁAP	5,39
02	HOL	49,25
03	INTENDENTKA	8,81
04	SALA 1	58,0
05	SCHOWEK	5,92
06	ŁAZIENKA	13,18
07	SZATNIA	20,8
08	SALA 2	94,66
09	SCHOWEK	4,63
10	WC DLA NP	5,25
11	SALA 3	63,63
12	ŁAZIENKA	14,21
13	SCHOWEK	6,83
14	LOGOPEDA	9,91
15	DYREKTOR	14,58
16	KORYTARZ	21,74
17	KUCHNIA	37,20
18	ZMYWALNIA	9,10
19	ROZDZIELNIA	4,81
20	MAGAZYN	5,74
21	KORYTARZ	15,19
22	MAGAZYN	4,39
23	JAJA + OBIER. WARZYW	4,69
24	POM. SOCJALNE	4,00
25	ŁAZIENKA	13,44
26	WC	4,37
27	KOTŁOWNIA	8,85
28	SCHOWEK ZEW.	8,96
29	WC ZEW.	4,86
30	POM. SOCJALNE	10,00
31	POMIESZCZENIE PORZĄDKOWE	1,19
	RAZEM	533,58

LEGENDA:

- Ściany istniejące
- Ściany projektowane
- Obrys budynku istniejącego
- Hydrant wewnętrzny wnękowy z gaśnicą
- Nieprzekraczalna linia zabudowy
- otwory okienne lub drzwiowe do zamurowania
- ściany do wyburzenia oraz przekucia

S3
-tynk cementowo wapienny 1,5cm
-pustaki ceramiczne gr.25cm
-styropian EPS gr 15 cm (ocieplenie w systemie NRO)
-tynk silikatowy cienkowarstwowy na siatce

S5
-tynk cementowo wapienny 1,5cm
-pustaki ceramiczne gr.25cm
-płyty z wełny mineralnej gr 15cm
- cegła klinkierowa gr 12 cm

S6
-tynk cementowo wapienny 1,5cm
-istniejąca ściana
-istniejące ocieplenie
-dodatkowe dociepienie styropian EPS gr 8 cm (ocieplenie w systemie NRO)
-tynk silikatowy cienkowarstwowy na siatce

UWAGI P.POŻ:
1. pomieszczenia: wiatrołap, hol, korytarz 1, korytarz 2, powinny posiadać odporność ścian klasy EI15
2. We wszystkich drzwiach otwierających się na korytarz lub hol, które zawężają ewakuację należy zamontować samozamykacze - "s"

UWAGI OGÓLNE:
1.Wszystkie prace wykonać zgodnie ze sztuka budowlaną, obowiązujacymi normami oraz instrukcjami producentow.
2.W razie wystąpienia problemow nie objętych opracowaniem należy skontaktować sie z projektantem.
3.Rozwiązania warsztatowe należy omowić z projektantem.
4.Rzuty przekroje, rysunki szczegolowe opis techniczny oraz projekty branżowe należy rozpatrywać łącznie.
5.Przed przystąpieniem do robot budowlanych należy sprawdzić wymiary i ilości na miejscu budowy.

Temat: RZUT PARTERU	Projekt: PROJEKT BUDOWLANY PRZEBUDOWY I ROZBUDOWY PRZEDSZKOLA W PIERŚCCU WRAZ Z INFRASTRUKTURĄ TOWARZYSZĄCĄ
Stadium: projekt wykonawczy	Lokalizacja: ul. Skoczowska 73, Pierściec 43-430 nr działki: 416/5
Branża: Architektura	Inwestor: Gmina Skoczów Rynek 1 43-430 Skoczów
Rysunek nr: AW2 Skala: 1:50	Projektant: mgr inż. arch. Bernard Łopacz nr 171/91/OP
PRACOWNIA PROJEKTOWA mgr inż.arch. Bernard Łopacz ul. Środkowa 5,47-400 Racibórz www.archidom-racibórz.pl e-mail: archidom@wp.pl ARCHIDOM	Opracowanie: mgr inż. arch. Maciej Łopacz Data opracowania: 06.2016