PROGNOZA ODDZIAŁYWANIA NA ŚRODOWISKO DO PROJEKTU MIEJSCOWEGO PLANU ZAGOSPODAROWANIA PRZESTRZENNNEGO

SOŁECTWO KICZYCE

SKALA 1 : 5000

TERENY "NOWEGO ZAINWESTOWANIA" WG PRZEZNACZENIA

OBSZARY I GŁÓWNE KIERUNKI EKSPANSJI ZABUDOWY

OZNACZENIA OBOWIĄZUJĄCE

- GRANICA OBSZARU OBJĘTEGO PLANEM
- LINIE ROZGRANICZAJĄCE TERENY O RÓŻNYM PRZEZNACZENIU LUB RÓŻNYCH ZASADACH ZAGOSPODAROWANIA
- NIEPRZEKRACZALNE LINIE ZABUDOWY
- OBIEKTY ZABYTKOWE OBJĘTE OCHRONĄ USTALENIAMI PLANU
- STREFA OCHRONY STANOWISKA ARCHEOLOGICZNEGO
- STREFY OCHRONNE WAŁÓW PRZECIWPOWODZIOWYCH
- GRANICE STREFY OCHRONNEJ TERENÓW ZAMKNIĘTYCH
- GRANICE OBSZARU NATURA 2000 -PIERŚCIEC PLH24002
- OBSZAR NATURA 2000 - "DOLINA GÓRNEJ WISŁY" PLB240001 - CAŁY OBSZAR OBJĘTY PLANEM
- POMNIK PRZYRODY
- OBSZARY SZCZEGÓLNEGO ZAGROŻENIA POWODZIĄ Q=1%

OZNACZENIA INFORMACYJNE

- GRANICE GŁÓWNEGO ZBIORNIKA WÓD PODZIEMNYCH 347 "DOLINA RZEKI GÓRNA WISŁA"
- NAPOWIETRZNE LINIE ELEKTROENERGETYCZNE WYSOKICH NAPIĘĆ 220kV I 110kV Z ORIENTACYJNĄ GRANICĄ ZASIĘGU PASA TECHNOLOGICZNEGO
- GRANICA OBSZARÓW NARAŻONYCH NA ZALANIE W PRZYPADKU ZNISZCZENIA LUB USZKODZENIA WAŁÓW
- GRANICE ZŁOŻA KRUSZYWA NATURALNEGO "KICZYCE II"
- ORIENTACYJNE LINIE ROZGRANICZAJĄCE DRÓG USYTUOWANYCH POZA GRANICAMI OBSZARU OBJĘTEGO PLANEM

WYRYS Z PROJEKTU STUDIUM UWARUNKOWAŃ I KIERUNKÓW ZAGOSPODAROWANIA GMINY SKOCZÓW DLA SOŁECTWA KICZYCE

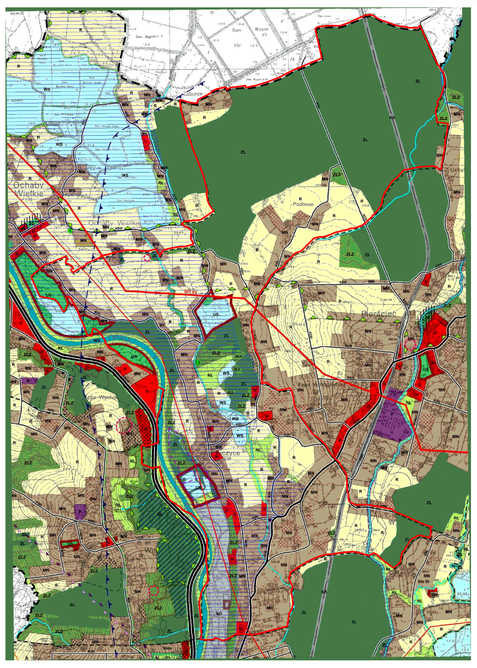

ZAŁĄCZNIK NR 3 DO UCHWAŁY NR X/77/2015 RADY MIEJSKIEJ SKOCZÓWA Z DNIA 19 CZERWCA 2015 r.

- GRANICE GMINY
- GRANICE SOŁECTW
- KDGP DROGA EKSPRESOWA
- KDGP DROGA GŁÓWNA RUCHU PRZYSPIESZONEGO
- KDG DROGA GŁÓWNA
- KDZ DROGI ZBIORCZE
- KDL DROGI LOKALNE
- KDD WAŻNIEJSZE DROGI DOJAZDOWE
- WARIANTOWY PRZEBIEG PRZEPRAWY MOSTOWEJ
- WAŻNIEJSZE TERENY O CHARAKTERZE PRZESTRZENI PUBLICZNYCH
- MŚ TERENY ZABUDOWY ŚRÓDMIEJSKIEJ
- MW TERENY O PRZEWADZE ZABUDOWY MIESZKANIOWEJ WIELORODZINNEJ
- MN TERENY O PRZEWADZE ZABUDOWY MIESZKANIOWEJ JEDNORODZINNEJ
- U TERENY ZABUDOWY USŁUGOWEJ
- P TERENY ZABUDOWY PRODUKCYJNO-PRZEMYSŁOWEJ
- TERENY INFRASTRUKTURY TECHNICZNEJ, A W TYM:
- IC - TERENY ZWIĄZANE Z ZAOPATRZENIEM W CIEPŁO
- IW - TERENY UJĘĆ WODY
- IE - TERENY INFRASTRUKTURY ELEKTROENERGETYCZNEJ
- NO - TERENY OCZYSZCZALNI ŚCIEKÓW
- OZE - TERENY ROZMIESZCZENIA URZĄDZEŃ WYTWARZAJĄCYCH ENERGIĘ Z ODNAWIALNYCH ŹRÓDEŁ ENERGII (wraz ze strefami ochrony związanymi z ograniczeniem w zabudowie i zagospodarowaniu)
- ZD TERENY OGRODÓW DZIAŁKOWYCH
- ZC TERENY CMENTARZY WRAZ ZE STREFAMI SANITARNYMI
- ZP TERENY ZIELENI URZĄDZONEJ Z PROGRAMEM USŁUGOWYM
- US TERENY SPORTU, REKREACJI I TURYSTYKI
- ZL TERENY ZIELENI LEŚNEJ
- ZLZ TERENY ZALESIEŃ
- RŁ TERENY ZIELENI NISKIEJ, ŁĄKI, PASTWISKA
- R TERENY ROLNE
- WS TERENY WÓD ŚRÓDLĄDOWYCH
- KK TERENY KOLEJOWE
- GŁÓWNE PUNKTY ZASILANIA
- LINIE ELEKTROENERGETYCZNE WYSOKIEGO NAPIĘCIA 220kV
- LINIE ELEKTROENEGRETYCZNE WYSOKIEGO NAPIĘCIA 110kV
- GAZOCIĄGI WYSOKIEGO CIŚNIENIA ISTNIEJĄCE I PROJEKTOWANE
- STACJE REDUKCYJNO-POMIAROWE GAZU I° I,6°
- LOKALIZACJE OTWORÓW GAZOWYCH NA ZŁOŻU GAZU ZIEMNEGO
- PUNKT SELEKTYWNEGO ZBIERANIA ODPADÓW KOMUNALNYCH
- PRZEPOMPOWNIE ŚCIEKÓW
- GŁÓWNE KOLEKTORY
- MAGISTRALA WODOCIĄGOWA
- ZBIORNIK WODY "KAPLICÓWKA"
- UJĘCIA WÓD "POGÓRZE" I "ZAWIŚLE"
- PROJEKTOWANA STREFA OCHRONY POŚREDNIEJ UJĘCIA WÓD PODZIEMNYCH W POGÓRZU
- OBSZARY NARAŻONE NA NIEBEZPIECZEŃSTWO POWODZI
- TERENY ZALEWOWE
- ZASIĘG GŁÓWNEGO ZBIORNIKA WÓD PODZIEMNYCH NR 347 – DOLINA GÓRNEJ WISŁY
- OBSZARY GÓRNICZE
- TERENY GÓRNICZE
- GRANICE OSUWISK
- TERENY ZAGROŻONE RUCHAMI MASOWYMI
- TERENY ZAINWESTOWANE W OBOWIĄZUJĄCYCH M.P.Z.P. POŁOŻONE NA TERENACH ZAGROŻONYCH OSUWANIEM SIĘ MAS ZIEMNYCH
- GRANICE ZŁÓŻ UDOKUMENTOWANYCH
- GRANICA ZŁOŻA SUROWCÓW ILASTYCH I CERAMIKI BUDOWLANEJ "SKOCZÓW"
- GRUNTY ROLNE WYMAGAJĄCE ZGODY NA ZMIANĘ PRZEZNACZENIA TERENU
- GRUNTY LEŚNE WYMAGAJĄCE ZGODY NA ZMIANĘ PRZEZNACZENIA TERENU
- POMNIKI PRZYRODY OŻYWIONEJ I NIEOŻYWIONEJ
- OTULINA PARKU KRAJOBRAZOWEGO BESKIDU ŚLĄSKIEGO
- REZERWAT "SKARPA WIŚLICKA"
- PROPONOWANE REZERWATY
- ZESPÓŁ PRZYRODNICZO-KRAJOBRAZOWY "KAPLICÓWKA"
- OBSZARY NATURA 2000
- GRANICE UŻYTKÓW EKOLOGICZNYCH - DO OCHRONY
- OBIEKTY CENNE PRZYRODNICZO DO EWENTUALNEGO USTANOWIENIA UŻYTKÓW EKOLOGICZNYCH
- STREFY ŚCISŁEJ OCHRONY KONSERWATORSKIEJ
- OBIEKTY W REJESTRZE ZABYTKÓW
- TERENY WPISANE DO REJESTRU ZABYTKÓW
- OBSZAR WYZNACZONY HISTORYCZNYM UKŁADEM URBANISTYCZNYM MIASTA
- GRODZISKO WCZESNOŚREDNIOWIECZNE W REJESTRZE ZABYTKÓW
- STANOWISKA ARCHEOLOGICZNE W EWIDENCJI ZABYTKÓW
- STREFY OCHRONY EKSPOZYCJI WIDOKOWEJ

- granice poszczególnych obszarów odpowiadają dokładnością skali mapy. Ich ustalenie oraz dostosowanie do granic ewidencyjnych poszczególnych nieruchomości nastąpi w miejscowych planach zagospodarowania przestrzennego.
- przedstawione przeznaczenie terenu odnosi się do wyznaczonego obszaru w granicach linii rozgraniczających. Ich ustalenie dla poszczególnych nieruchomości, a stosowne ustalenie dla określenia funkcji podstawowej w miejscowym planie zagospodarowania przestrzennego
- układ komunikacyjny ma charakter schematyczny, a pokazane linie nie oznaczają

MN TERENY ZABUDOWY MIESZKANIOWEJ JEDNORODZINNEJ

MN,RM TERENY ZABUDOWY MIESZKANIOWEJ JEDNORODZINNEJ I ZAGRODOWEJ

MNU TERENY ZABUDOWY MIESZKANIOWO - USŁUGOWEJ

MNL TERENY ZABUDOWY LETNISKOWEJ / BUDYNKI REKREACJI INDYWIDUALNEJ/

U TERENY ZABUDOWY USŁUGOWEJ

UP TERENY ZABUDOWY USŁUGOWEJ O CHARAKTERZE PUBLICZNYM

UT TERENY USŁUG TURYSTYKI

US TERENY USŁUG SPORTU I REKREACJI

R TERENY ROLNICZE

RŁ TERENY ZIELENI NISKIEJ,ŁĄK I PASTWISK

Z TERENY ZIELENI

ZL TERENY LASÓW

ZLz TERENY DOLESIEŃ

Zi TERENY ZIELENI IZOLACYJNEJ

WSs TERENY WÓD POWIERZCHNIOWYCH STOJĄCYCH

WSp TERENY WÓD POWIERZCHNIOWYCH PŁYNĄCYCH

WP TERENY WAŁÓW PRZECIWPOWODZIOWYCH

W TERENY INFRASTRUKTURY TECHNICZNEJ - WODOCIĄGI

K TERENY INFRASTRUKTURY TECHNICZNEJ - KANALIZACJA

TK TERENY KOLEJOWE

KDGP TERENY DRÓG PUBLICZNYCH KLASY GP

KDZ TERENY DRÓG PUBLICZNYCH KLASY Z

1KDL, 2KDL TERENY DRÓG PUBLICZNYCH KLASY L

KDD TERENY DRÓG PUBLICZNYCH KLASY D

KDW TERENY DRÓG WEWNĘTRZNYCH